BRETAGNE la cgt

Rapid'Info BRETAGNE

Sommaire

Edito
Thierry Gourlay……p.1
Actifiesta, tous les ingrédients sont là p.2
Programme Actifiesta……..p.2
21 sept 19—Journée internationale de la Paix……....p.3
Campagne élections MSA 2019 -2020……..p.3
Référendum ADP……...p.4

Bulletins d'inscription participants et bénévoles joints

Site Internet : www.cgt-bretagne.fr
mail : cgt.bretagne@wanadoo.fr
Tél. 02 99 65 45 90
Fax : 02 99 65 24 98
Directeur de la publication : Thierry GOURLAY
I.S.S.N. : 1258-7745
C.P.P.A.P. : 0723 S 07992
Bimensuel - 0,15€

Riposter et conquérir, ça s'organise !

La période des congés se termine. Une évidence qu'elle aura été utile pour les militants, même si durant cette période, les attaques du camp d'en face n'ont pas vraiment diminuées.

Si, en cette rentrée, l'affichage serait d'être à l'écoute et à la discussion, dans les faits, l'orientation des réformes n'est pas modifiée, et les réunions « aux sommets » de ces derniers jours confirment que les puissants entendent maintenir leur ligne de conduite.

G7 dans le pays Basque, G7 des ministres à Brest… c'est sous haute protection que se réunissent les « grands de ce monde » pour décider du sort de milliards de personnes.

Pour le patronat, qui innove par une rencontre des entrepreneurs de France à Vincennes, c'est pourtant avec le même scénario que d'habitude que s'est présentée la moitié des ministres du gouvernement à cette université d'été du Medef qui ne dit plus son nom.

En face, ça s'organise, et leurs cibles sont les femmes, les hommes et le travail. La compétitivité mise en avant par les libéraux s'affrontent à la réponse aux besoins. Cela se traduit dans le quotidien, par les annonces de restructurations des grands groupes, la désindustrialisation, la casse des services publics, les privatisations ou encore l'ouverture à la concurrence des transports…

Les enjeux de société s'invitent aussi en cette rentrée. Principalement, le climat fédère les plus jeunes qui voient une planète souffrir de plus en plus des choix libéraux. Les aspirations à la Paix s'entendent de plus en plus en lien avec l'arrivée de migrants fuyant les pays en guerre.

L'Assemblée Générale de rentrée de la Cgt à Montreuil a validé un plan de travail de la Cgt pour coordonner la riposte nécessaire à ces mauvais coups et engager la mobilisation pour des conquêtes sociales nouvelles.

Les luttes professionnelles doivent nourrir ce processus de lutte pour permettre des moments forts de convergence. Le 24 septembre se pose comme devant être une grande journée de mobilisation de tous les salariés. En ce sens, les réunions de rentrées dans les syndicats sont déterminantes pour décider d'actions dans les entreprises en associant les salariés aux actions de la rentrée.

L'interpellation de la jeunesse est prioritaire pour placer les questions sociales au cœur de leurs préoccupations. Paix, Climat et progrès social sont indissociables pour construire une société juste.

En entreprise, à l'université, ou ailleurs, il nous faut prendre des dispositions pour les rencontrer et débattre de l'enjeu de se syndiquer.

Le 26 septembre prochain, l'Actifiesta qui sera organisée de 17h à 22h en présence de Philippe Martinez, est un moment privilégié pour organiser ce temps d'échanges entre jeunes pour débattre des sujets qu'ils jugent prioritaires.

Pour les syndicats Cgt, le défi est d'inscrire des jeunes salariés des entreprises à cette rencontre originale. C'est un acte de vie syndicale d'associer des jeunes au succès de cette initiative.

Les dates de mobilisation s'enchainent, elles doivent nous permettre d'élargir le rapport de force pour imposer nos ambitions revendicatives à tous les niveaux, c'est d'abord une question de vie syndicale.

Thierry GOURLAY
Secrétaire Régional Comité Régional Cgt

Actifiesta Cgt : tous les ingrédients sont là !

Durant l'été, le collectif de préparation de l'Actifiesta s'est mobilisé pour finaliser l'organisation de l'évènement « Jeunes » de la rentrée en Bretagne.

S'inscrivant dans les mobilisations de la rentrée, l'Actifiesta est à considérer comme un moment privilégié pour favoriser une rencontre de la Cgt avec les jeunes en entreprise, en étude, ou sans emploi.

Tout est dans les starting-blocks pour réussir cette initiative. Les fiches d'inscriptions sont à compléter pour celles et ceux qui vont faire le déplacement collectif. A cet effet, un billet d'entrée a été édité et est disponible dans les Unions Départementales pour être remis aux jeunes participants.

Pour rappel, l'entrée de l'Actifiesta est gratuite, libre et les billets d'entrée visent essentiellement à identifier les personnes s'inscrivant pour les transports collectifs.

A ce moment, il est envisagé des cars au départ de Quimper, Brest, Lorient et Saint Brieuc. Prévoir l'après midi et un retour vers 1h00 du matin pour les plus éloignés.

Pour une bonne organisation, il est important de faire parvenir à l'UD et au CRB les inscriptions des syndiqués ou pas.

Pour rappel, la priorité des participants sont les jeunes, syndiqués ou pas, des entreprises où nous sommes représentés. Bien entendu, **il est évident que les invitations peuvent aller au-delà, par exemple dans les familles, ou vers les lycéens étudiants.**

Des flyers ont été distribués lors des festivités d'été. Reste maintenant à prolonger cette diffusion dans les entreprises pour informer et inscrire les jeunes salariés.

Plus tôt ils en auront connaissance, plus tôt ils pourront s'organiser pour participer à l'Actifiesta.

Une telle initiative nécessite une organisation à la hauteur, aussi, **les militants de la Cgt, qui seraient disponibles, sont invités à se rapprocher de l'UD et/ou du Comité régional. Une estimation de 60 militants a été faite pour assurer l'organisation de l'Actifiesta.**

Au programme de l'Actifiesta

17h00 Ouverture par un concert de **Krismenn**

17h30 **Débat : *Les jeunes face aux enjeux environnementaux***

- Cgt
- Confédération Paysanne
- Réseau Cohérence (association environnementale)
- Mouvement de la Paix

18h15 Concert de **Sax Machine**

18h45 **Débat : *La précarité est-elle une fatalité pour les jeunes?***

- Cgt
- Union Nationale des Etudiants de France
- Indecosa
- Cgt livreur à vélo (sous réserve)

19h30 Concert de **Vanadys**

20h00 **Débat : *Jeunesse et syndicalisme, prenez votre place !***

- Cgt
- Philippe Martinez, Secrétaire Général de la Cgt
- Universitaire « Jeunes et mouvement syndicale»
- Union Nationale des Lycéens

20h45 Intervention de Clôture

21h00 Concert de **MB14**

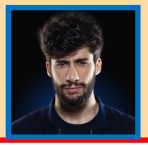

La restauration sera assurée sur place par les militants ainsi qu'une buvette.

Le 21 septembre, Pour la Paix, le climat et la justice sociale

Le 21 septembre, Journée internationale de la Paix, est traditionnellement marquée par des initiatives dans les territoires à l'appel du collectif national et des collectifs locaux « Marchons pour la paix » auxquels la CGT participe.

Les Nations Unies ont placé cette journée sous le thème «Action climatique, Action pour la paix». En effet, un rapport de l'ONU, paru en 2017, indique que d'ici 2050 ce sont 250 millions de personnes qui seront contraintes de s'exiler à cause du dérèglement climatique.

Notre aspiration à remettre en cause les logiques libérales avec l'objectif de transformer la société vers un développement humain durable, prend tout son sens dans le contexte actuel et nous impose de faire converger l'urgence de paix dans le monde et l'urgence climatique.

Contre la guerre, il nous faut gagner des politiques sociales, économiques et environnementales permettant d'améliorer les conditions faites à l'ensemble de la population.

Des marches ou rassemblements sont en préparation à :

Rennes, Quimper, Hennebont, Lannion,
Saint Brieuc, Brest, Fougères.

Campagne élections MSA 2019 2020

Dans le contexte de la bataille des retraites qui s'annonce, l'enjeu des élections MSA que la CGT a inscrit dans sa campagne de reconquête de la Sécurité Sociale est essentiel.

Le projet de réforme de retraite du gouvernement prend forme. Les dernières annonces au coeur de l'été confirment que **personne ne sera épargné, actifs comme retraités…**

Le système Macron par points est destiné à faire des économies sur le dos des salariés et retraités en accélérant la baisse de leurs pensions et en reculant l'âge d'accès à une retraite pleine et entière.

La réponse aux besoins des adhérents MSA est mise à mal particulièrement par la réduction des moyens et des emplois attribués aux caisses, et qui dégradent les conditions de travail des salariés des caisses.

Le besoin d'un guichet unique de proximité et ouvert au public est indispensable.

C'est ce que porteront nos futurs administrateurs CGT en matière de protection sociale.

Pour cela, il faut gagner la possibilité que partout les électeurs puissent voter CGT. Le dépôt des listes est prévu entre le 31 octobre et le 19 novembre dernier délai.

Partout, il faut des listes de trois candidats minimum par canton (soit 306 candidats sur la région). Tout affilié à la MSA (salariés, retraités ou ayants droit) peut se présenter.

L'implication de tous, dans la recherche des candidatures, est indispensable si nous voulons couvrir tous les cantons.

Les élections vont se dérouler du 19 au 31 janvier 2020.

Le Lancement officiel de la campagne sera fait par la confédération au SPACE à Rennes le 10 septembre prochain. Les militants qui peuvent participer à la diffusion du matériel peuvent s'inscrire auprès de l'UD d'Ile et Vilaine.

REFERENDUM ADP

"1ère Escale vers la Démocratie"

Aéroport De Paris (ADP) - Permettre l'expression de toutes et tous !

Depuis le 13 juin dernier, la consultation citoyenne, concernant l'organisation d'un référendum sur la privatisation "d'Aéroport de Paris", a été lancée par le biais de l'ouverture d'un site officiel.

L'enjeu de ce référendum porte sur une proposition de loi visant à « Affirmer le caractère de service public national de l'exploitation des aérodromes de Paris ». Il réside aussi et surtout dans une exigence de plus de démocratie, dans la capacité des citoyennes et citoyens à décider du devenir des biens et richesses de la nation, ce qui n'a pas été le cas, par exemple, lors des privatisations des autoroutes…

http://www.referendum.interieur.gouv.fr/soutien/etape1

C'est la première étape d'un processus complexe et c'est une première en France !

La CGT alerte sur plusieurs points :

- de multiples appels à pétitions sur le référendum qui n'ont aucune valeur légale

- seule la signature sur le site officiel du Ministère de l'intérieur sera comptabilisée et reconnue valable.

Pour éviter que cette situation génère flou et incompréhension pour les citoyen.nes, la CGT a appelé toutes ses forces ainsi que l'ensemble du monde du travail à se mobiliser pour voter et pouvoir exprimer son opinion sur la défense de notre bien commun.

Recueillir 4 717 396 signatures est un défi d'ampleur pour contraindre le Parlement à examiner la proposition de loi visant à affirmer le caractère public national de l'exploitation des aéroports de Paris.

Pour favoriser la transparence sur le niveau de participation la CGT revendique la mise en place par le Ministère de l'intérieur, sous le contrôle du Conseil Constitutionnel, d'un compteur quotidien : seul gage de contrôle de l'expression démocratique !

Soutenir le référendum sur ADP (pensez à vous munir d'une pièce d'identité)

Voir le tutoriel de la CGT pour soutenir le référendum ADP en ligne

Pour gagner ce référendum, il faut maintenant que 4,7 millions de citoyens et citoyennes le demandent dans un délai de 9 mois (du 13 juin 2019 au 13 mars 2020).

Vous avez encore des questions sur le référendum d'initiative partagée sur ADP (aéroports de Paris) ?

Les mobilisations de la rentrée !

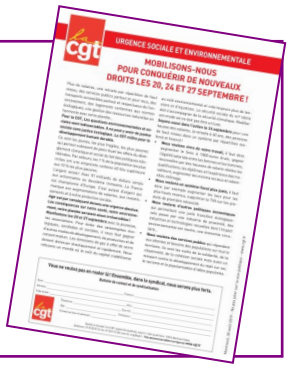
URGENCE SOCIALE ET ENVIRONNEMENTALE

MOBILISONS-NOUS POUR CONQUÉRIR DE NOUVEAUX DROITS LES 20, 24 ET 27 SEPTEMBRE !

« ...Agir est par conséquent devenu une urgence absolue. Les conséquences sur notre santé, notre environnement, notre planète seraient sinon irréversibles ! Manifestons les 20 et 27 septembre avec la jeunesse, les associations... »

«...Soyons aussi dans l'action le 24 septembre pour une hausse des salaires, la retraite à 60 ans, des pensions de haut niveau dans un système par répartition renforcé et financé ! »

Renouvellement des mandatés des Comités Techniques Régionaux de la CARSAT

Les Comités Techniques Régionaux de la CARSAT font partie des mandats importants et arrivent à leur terme. Ils sont donc à renouveler.

Les syndicats du secteur privé sont concernés par cette désignation puisque les CTR les concernent et sont divisés en trois catégories. A partir des propositions de candidatures, le Comité Régional travaillera la délégation la plus pertinente en tenant compte de critère géographique, professionnel, d'ancienneté et visant la parité.

Les camarades proposés (e)s pourront contribuer à la réflexion du groupe «Travail Santé » de la région et ainsi permettre de développer plus largement la démarche syndicale Cgt.

Le Comité Régional compte sur ta responsabilité pour rechercher des camarades soucieux des questions de santé au travail afin de transmettre leur candidature **pour une désignation avant le 10 septembre 2019**.

Nous avons 2 titulaires et 2 suppléants à désigner par CTR.

Le Comité Régional a prévu d'organiser une formation à destination des membres qui se déroulera au cours du premier trimestre 2020.

Les candidatures sont à remonter au CRB, par mail.