INSTITUT D'HISTOIRE SOCIALE de Bretagne

**Collectif IHS CGT 35**
**Collectif Mémoires ouvrières de Fougères**

# INVITATION

Nous vous invitons à participer massivement à cette conférence – débat avec la participation de **Jean Louis MORICE,** son petit neveu, qui a engagé depuis de nombreuses années des démarches pour ne pas oublier le destin tragique d'Alexis MORICE, chaussonnier de Fougères. Sa vie et sa mort sont fortement liées à la grande grève de la chaussure de 1906 à Fougères.

Débat également animé par :

- **Daniel BOUFFORT,** militant historien et auteur de nombreux écrits et ouvrages sur l'histoire ouvrière et syndicale de Fougères.
- **Alain BIHEL,** auteur du livre "Les Poings serrés" relatif à cette grève.

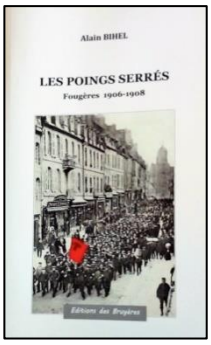


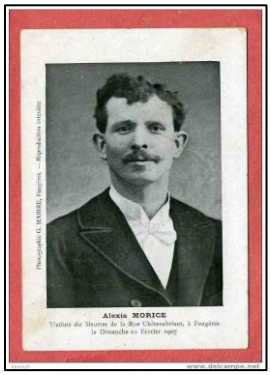


Alexis Morice

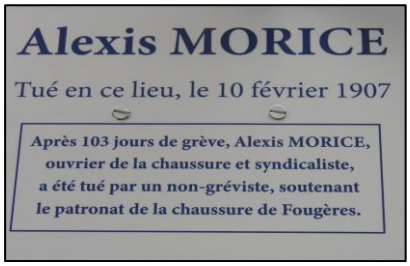


Plaque posée le 1er mai 2022, rue Chateaubriand à Fougères

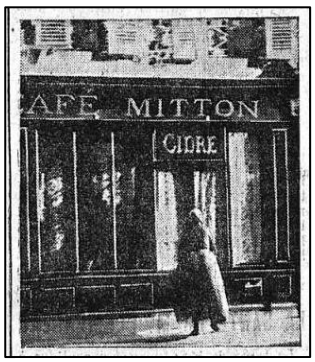


Café Mitton
Photo presse du 13 février 1907 suite aux évènements

***CARREFOUR 18 – 7 rue d'Espagne à Rennes (métro Henri FREVILLE)***

*Siège Social IHSB - 31, Bd du Portugal - CS 90837- 35208 RENNES cedex 2 - Tél. 02 99 65 45 90*