INSTITUT D'HISTOIRE SOCIALE
de Bretagne

Collectif Ille et Vilaine

SEPTEMBRE 2022
Lettre d'information n°29

1992 – 2022 - 30 ans d'activité

Bonjour à toutes et à tous

Après deux mois d'interruption, notre activité a repris et sera en fait très chargée pour les derniers mois de l'année, ponctuées de nombreuses initiatives qui impliquent des membres du collectif départemental en souhaitant que des adhérents.es puissent apporter leur contribution.
Nous rappelons que les adhérents.es qui le souhaitent, peuvent participer aux réunions de notre collectif. Il se réunira le 23 septembre 2022 à 14 h Bd du Portugal à Rennes.

Le collectif IHS CGT 35

Renouvellement des adhésions

Malgré nos relances régulières avant les vacances, tous les adhérents.es individuels et collectif n'ont pas renouvelé leur adhésion pour cette année.
Faisons en sorte que durant le mois de septembre, une régularisation puisse s'effectuer.
Le collectif IHS 35 mettra à profit toutes les réunions et contacts pour y contribuer.
Un bulletin pour le renouvellement de l'adhésion sera adressé à celles et ceux qui ne sont pas à jour.

Des initiatives confirmées

Conférence - diaporama et débat avec comme thème « Le meurtre d'Alexis Morice ouvrier de la chaussure de Fougères en 1906 »
Elle se tiendra à Rennes **Carrefour 18 le 14 octobre de 18 h à 20 h** en présence de son neveu Jean Louis Morice avec le soutien du collectif Mémoire ouvrière et le collectif IHS CGT 35**.**

Conférence – Diaporama et débat Le 25 Novembre à Fougères aux ateliers (anciens locaux de l'entreprise Réhault) 9 Rue des Frères Deveria, 35300 Fougères de 20 h à 22 h sous la responsabilité du collectif Mémoire ouvrière de Fougères et de l'IHS CGT 35 sur l'histoire de la Maison du Peuple de Fougères qui fait l'objet d'une action engagée depuis plusieurs mois contre la vente de celle-ci et pour sa réhabilitation.

Les 30 ans de l'IHS CGT Bretagne (1992) à la Maison du Peuple (salle de la Cité à Rennes) le 27 octobre 2022

Cette initiative se tiendra de 14h à 17h.
Celle-ci s'adresse tout particulièrement aux adhérents.es individuel.les et collectif de l'IHS ainsi qu'à tous les militants.es CGT du département.
Sur invitation son déroulement sera communiqué prochainement. Des diaporamas seront projetés et commentés sur l'histoire des Maisons du Peuple Rue St Louis, les archives, et les 30 ans de l'IHS CGT Bretagne.

Projection et débat sur la révision du procès Dreyfus à Rennes en 1899 le mardi 29 novembre 2022
Cette initiative publique est organisée conjointement par l'Association Rennes en Sciences, IHS CGT Bretagne.

Formation départementale sur la gestion des archives papiers et numériques

Celle-ci est programmée le 24 novembre 2022 et se tiendra dans une salle de réunion Boulevard du Portugal de 9 h à 17 h. Cette formation s'inscrit dans notre activité sur les archives depuis la création de l'IHS CGT en 1992. Au regard de notre constat sur le sujet ainsi que sur la base des nombreuses sollicitations de militants.es, d'organisations CGT pour obtenir des aides du collectif sur leurs archives, nous insistons pour une participation à cette journée de formation.
Nous souhaitons être fixés au plus vite sur celle-ci en retournant le document ci-joint.

Archives

En juillet dans le cadre d'un tri d'archives au siège de la Fédération Départementale du PCF d'Ille et Vilaine, nous avons récupéré des documents d'archives de Simone Guerlavas et de son mari Emile.
Des documents personnels dont trois agendas de 1939 et 1942 garnis quotiennement de notes écrites et en sténo, des correspondances de Simone avec Emile durant la guerre 39-45 ainsi qu'avec des amis.es et camarades.
Egalement des documents personnels et d'archives d'Emile (témoignages sur 1936, et sur son activité syndicale CGT et CGTU ainsi que son activité politique au PCF d'Ille et Vilaine – témoignage également sur ses années de prisonnier de guerre 39-45.
Des n° du peuple (journal de la CGT) - des coupures de presse de Ouest Matin sur la résistance en Ille et Vilaine et Ouest France sur des grèves de 1966 et 1967.

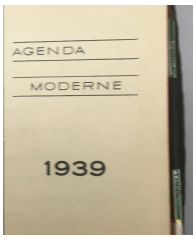

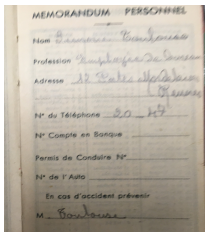

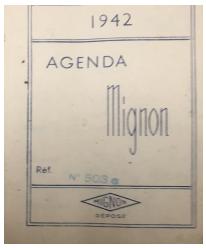

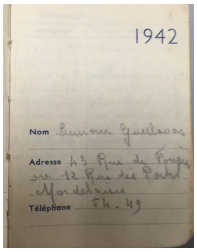

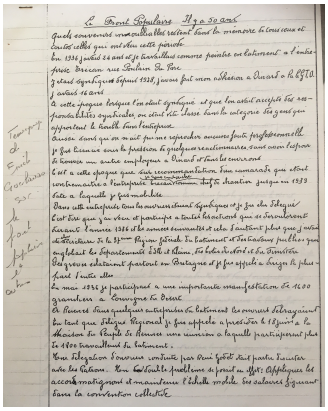

Première page témoignage écrit d'Emile Guerlavas sur 1936 et Front Populaire

Témoignage d'Emile Guerlavas dans le journal de la ville de Rennes en 1986 à l'occasion des 50 ans du Front Populaire

AGENDA – Autres dates

- Réunion du collectif IHS 35 le 23 septembre à 14 h Boulevard du Portugal.
- Conseil d'Administration de l'IHS CGT Bretagne le 8 novembre à Morlaix.